Online **Advanced Dental** Education

PROGRAMA: **ESPECIALIZACIÓN EN CIRUGÍA ORTOGNÁTICA Y ORTODONCIA QUIRÚRGICA**

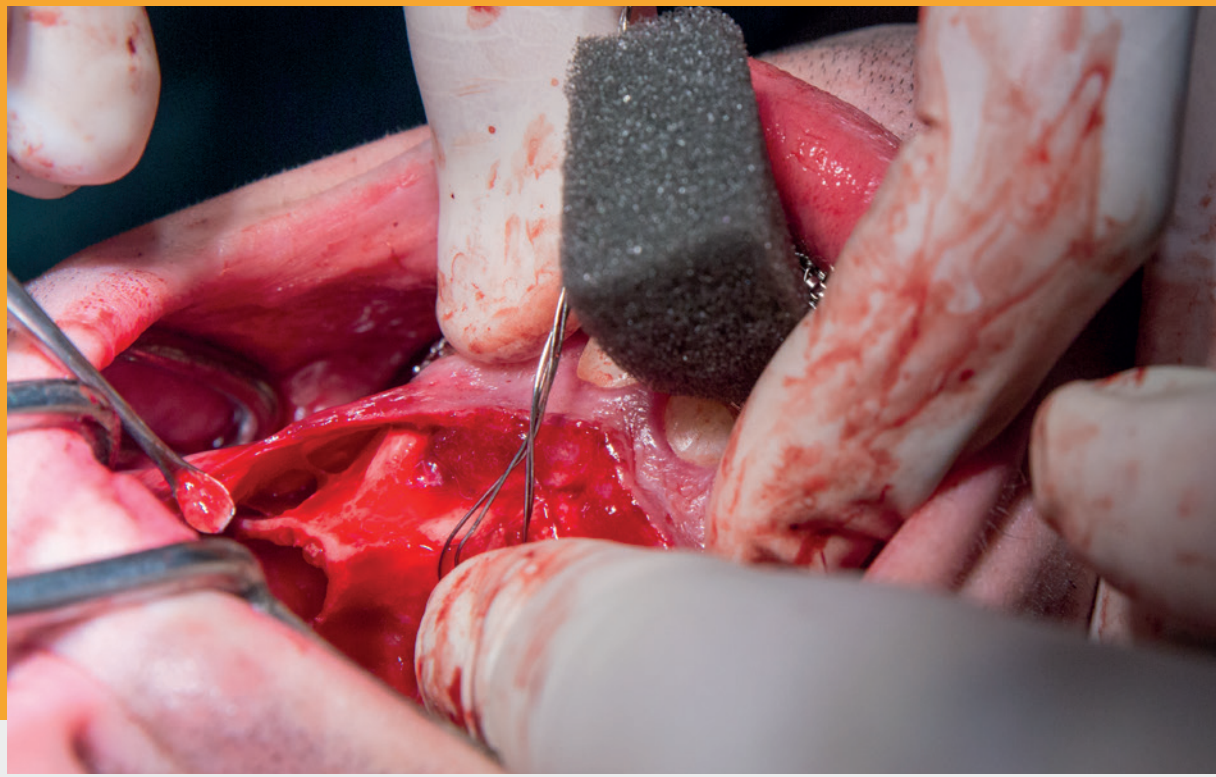

kdi
Knot Dental Institute

kdi

Knot Dental Institute

Knot Dental Insitute está formado por un equipo de autores de reconocido prestigio en el campo de la odontología. Autores de múltiples publicaciones y conferenciantes en distintos foros nacionales e internacionales.

Un nuevo enfoque basado en el conocimiento, la innovación y la tecnología. Especialistas de prestigio en Odontología y Estomatología.

KNOT DENTAL INSTITUTE

Formación avanzada online para personal de clínicas odontológicas.

En Knot Dental Institute estamos comprometidos con el aprendizaje.

Nos gusta implicarnos con nuestros alumnos para que sus equipos mejoren su visión de los proyectos, sus técnicas y su compromiso.

Nuestra propuesta de forrmación se concreta en tres tipos de cursos: Masters, Programas y Workshops, en sus modalidades presencial y online.

Programas con personalidad abordados desde el conocimiento práctico de las materias que se imparten y la amplia experiencia de nuestros docentes. Todo ello, dentro de una dinámica que hace de cada sesión una experiencia motivadora.

KDI ofrece cursos con acreditación universitaria y una alta calidad de los contenidos.

Podrás encontrar toda nuestra propuesta formativa en la web:

www.knotgroupdentalinstitute.com

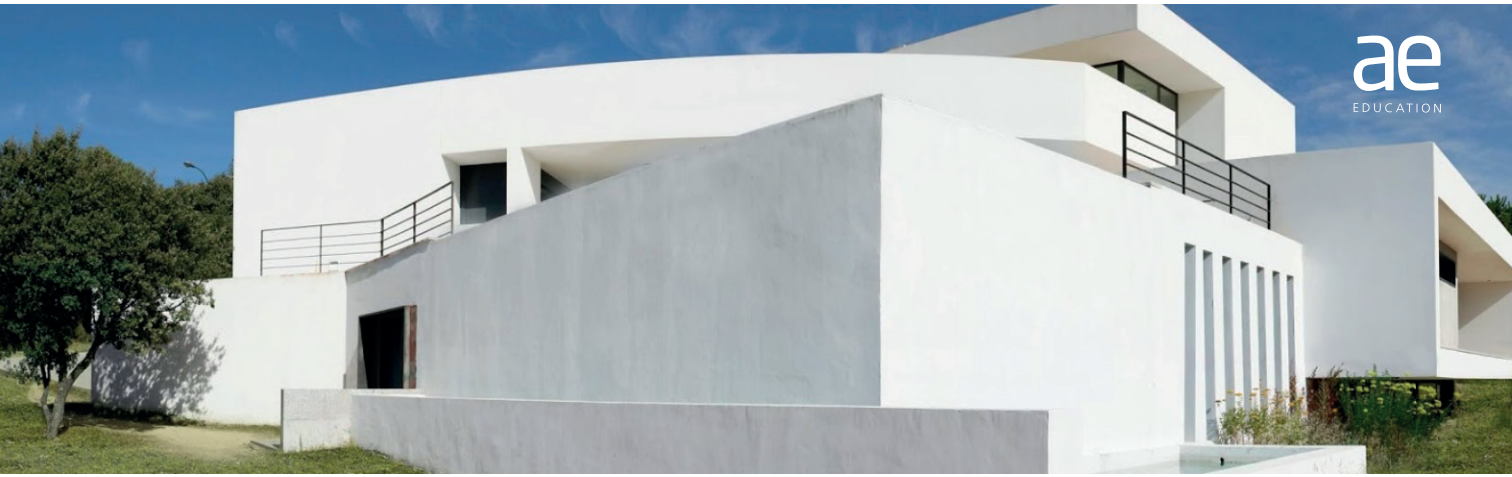

Partnership
(Alebat Education)

Alebat Education es una empresa especializada en tecnología y formación en el área de la Salud. Cuenta con más de 18.000 alumnos y más de 15 años de experiencia en tecnología educativa.

Esta escuela online otorga especial importancia a los elementos de comunicación con el alumno, buscando siempre favorecer un trato cercano y una experiencia de usuario enriquecedora. La metodología de Alebat Education fomenta la participación y facilita la consecución de los objetivos de desarrollo competencial.

Por todo la anterior, Knot Dental Institute colabora estrechamente con esta empresa en la producción de su contenido especialmente en el área de management y en otras áreas específicas de la odontología.

NUESTRA **METODOLOGÍA**

El método de trabajo es dinámico e interactivo y se basa en el desarrollo de conceptos avanzados de dirección y en el análisis práctico de situaciones reales que afectan al ejercicio diario de la actividad.

En las sesiones se presentan contenidos de alta calidad, enfoques únicos y estrategias innovadoras de éxito, bajo una metodología de trabajo contrastada y profesional.

Entorno online exclusivo Laab²

Laab² es un campus virtual desarrollado por Alebat Education, concebido para que la experiencia formativa online sea plenamente motivadora. Ofrece un entorno intuitivo, dinámico y multiplataforma, fácilmente navegable.

Con Laab² tendrás una experiencia formativa única, personalizada y realmente interactiva.

Clases Online

En nuestros cursos podrás asistir a "Clases Online" donde se puede ver al profesor e interactuar con él en tiempo real. Además, todas las clases estarán guardadas en la plataforma para que las puedas ver las veces que quieras.

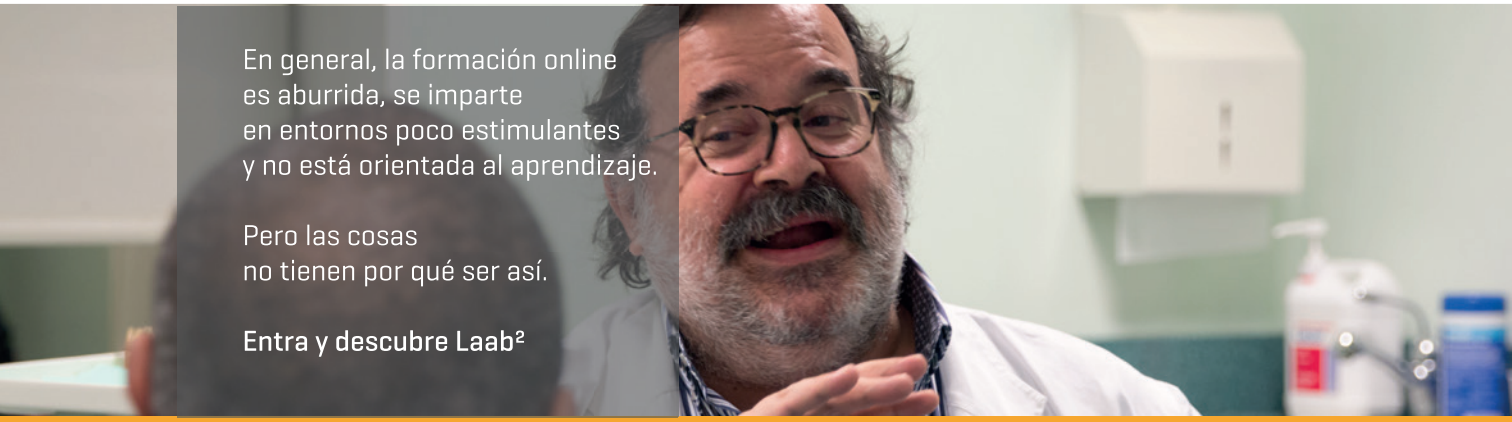

Online **Advanced**
Dental Education

PROGRAMA: ESPECIALIZACIÓN EN CIRUGÍA ORTOGNÁTICA Y ORTODONCIA QUIRÚRGICA

COMUNICACIÓN

Modalidad Online

4 ECTS

EUROPEAN CREDIT TRANSFER SYSTEM

Doble Titulación

En este curso, impartido por probablemente por el más reconocido y prestigioso especialista en cirugía Ortognática a nivel mundial, Antonio Matos Da Fonseca.

Cuando un paciente candidato a la cirugía Ortognática acude al Instituto Maxilofacial el equipo médico realiza un análisis completo de su cara. Se estudian exhaustivamente todos los elementos que la componen: mandíbula, maxilar, huesos cigomáticos, nariz, regiones orbitarias, dientes y todos los tejidos blandos que recubren el esqueleto facial y la región cervical.

El tratamiento de las deformidades maxilofaciales mediante técnicas de cirugía Ortognática ha sufrido una revolución diagnóstica y terapéutica en los últimos años, en este curso aprenderás las últimas técnicas diagnósticas y clínicas para realizar esta cirugía.

Info@alebateducation.com

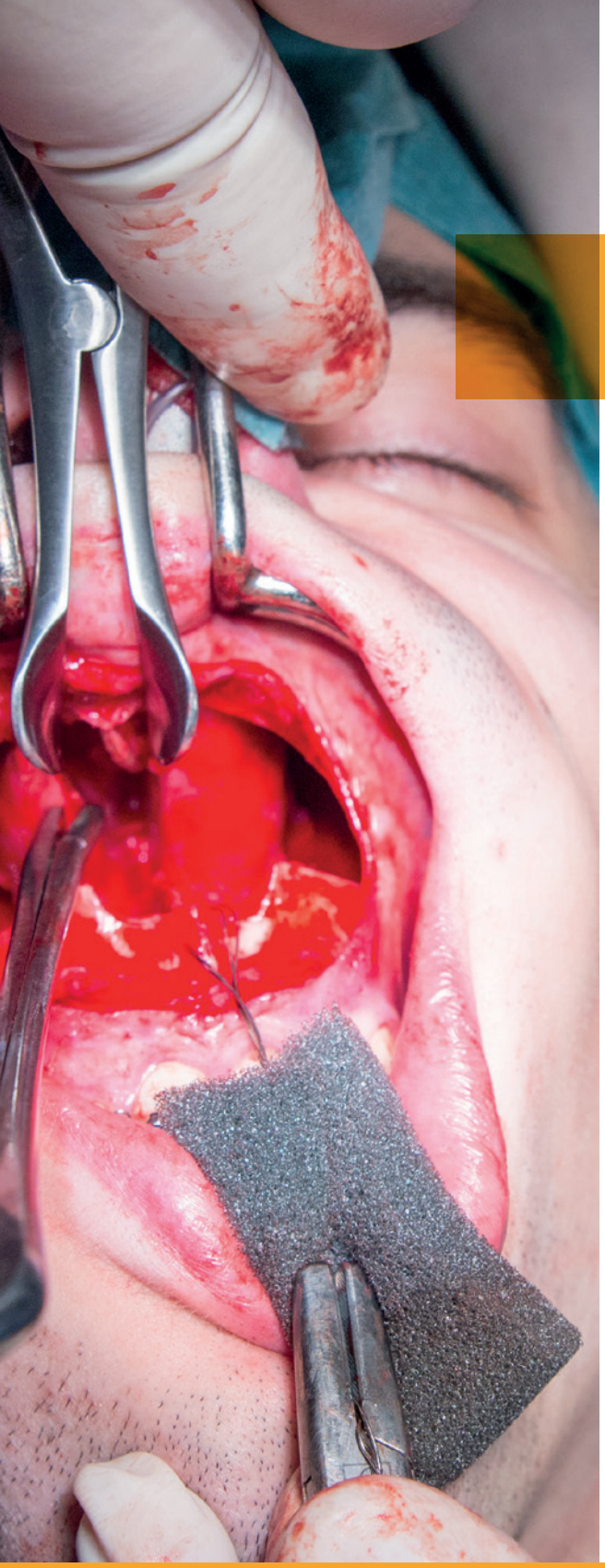

CREEMOS EN EL PODER TRANSFORMADOR DE **LAS IDEAS**

¿A QUIÉN VA DIRIGIDO?

- A Odontólogos, Estomatólogos y Cirujanos Orales y Maxilofaciales interesados en un programa académico de excelencia
- A Profesionales del ámbito sanitario interesados en adquirir conocimientos relacionados con la Implantología y Cirugía Oral.
- A Estudiantes Universitarios de cualquiera de las especialidades relacionadas con la Salud Bucodental y la Implantología.

TEMARIO

MÓDULO 1: INTRODUCCIÓN. ESTUDIO Y DIAGNÓSTICO DEL PACIENTE EN ORTOGNÁTICA

Unidad 1: Estudio del Paciente.

Prof. Dr. Antonio Matos Da Fonseca

- Motivo de consulta.
- Consideraciones en la articulación témporomandibular.
- Consideraciones psicológicas del paciente.
- Solución ortodóncica pura.
  Ortodoncia guiada por el análisis facial.
- Solución ortodóncico-quirúrgica.
- Solución ortopédica.

Unidad 2: Diagnóstico en Ortognática

Prof. Dr. Antonio Matos Da Fonseca

- Análisis facial.
- Análisis dental.
- Análisis esquelético.
- Resumen y establecimiento de prioridades y objetivos.

MÓDULO 2: TRATAMIENTO PRE-QUIRÚRGICO

Unidad 1: Diseño de la Rehabilitación

Prof. Dr. Antonio Matos Da Fonseca

- El punto de partida
- Diseño de la sonrisa.
- Plano oclusal.
- Oclusión.
- Oclusión terapéutica.

Unidad 2: Desarrollo del Plan de Tratamiento Multidisciplinar

Prof. Dr. Antonio Matos Da Fonseca

- Periodoncia.
- Pronóstico de los dientes a posteriori.
- Diagnóstico final y plan de tratamiento.
- ATM.
- Ortodoncia prequirúrgica.
- Cirugía.
- Ortodoncia postquirúrgica.
- Fase restauradora.
- Fase de estabilización y retención.

Unidad 3: Ortodoncia Prequirúrgica

Prof. Dr. Antonio Matos Da Fonseca

- Tratamiento ortodóncico prequirúrgico
- Modelos de factibilidad. Coordinación de arcadas.
- Limitaciones en la ortodoncia prequirúrgica.
- Anclaje óseo.

MÓDULO 3: PLANIFICACIÓN PRE-QUIRÚRGICA I

Unidad 1: Planificación I

Prof. Dr. Antonio Matos Da Fonseca

- Importancia de la posición natural de la cabeza
- Análisis facial, planificación 2D, protocolos.
- Planificación convencional vs planificación virtual.
- El paso de la planificación 2D al 3D.
- Bases para la realización de un caso 3D.

MÓDULO 4: PLANIFICACIÓN PRE-QUIRÚRGICA II
Unidad 2: Planificación II
Prof. Dr. Antonio Matos Da Fonseca

- Fase clínica.
- Fase radiológica.
- Fase de laboratorio.
- Fase de laboratorio.
- Modelos dentarios.
- Cirugía de modelos preliminar.
- Equilibrado oclusal.
- Montaje en articulador semiajustable.
- Escaneado de modelos.

MÓDULO 5: TRATAMIENTO QUIRÚRGICO I
Unidad 1: Tratamiento I
Prof. Dr. Antonio Matos Da Fonseca

- Osteotomía Sagital de mandíbula. Técnica y tipos de fijación rígida.
- Reducción de cornetes, septoplastia, remodelado de apertura piriforme.
- Simulación fotográfica. Planificación basada en la simulación.
- Cirugías complemenatarias

Módulo 6: TRATAMIENTO QUIRÚRGICO II
Unidad 2: Tratamiento II
Prof. Dr. Antonio Matos Da Fonseca

- Fisuras Faciales. Tratamiento ortodoncia y cirugía.
- Patología de la articulación témporomandibular en relación a la Cirugía Ortognática.

DOCENTES

Online **Advanced Dental** Education

PROGRAMA: ESPECIALIZACIÓN EN CIRUGÍA ORTOGNÁTICA Y ORTODONCIA QUIRÚRGICA

António Matos Da Fonseca

Director Médico de la "Clínica da Face". Lisboa.
Médico egresado de la Facultad de Medicina de Lisboa en 1977.
Especialista en Cirugía Maxilofacial. Hospital de S. José. Lisboa.
Director de la "Clínica da Face". Lisboa.
Fellow of the European Board of Maxillofacial Surgery.
Consultor del Hospital Pediátrico de D. Estefanía. Lisboa.
(1998-2002)
Consultor del Hospital Fernando da Fonseca. Amadora – Sintra.

Knot Dental Institute
Tel: (+34) 91 833 69 67
contacto@knotgroupdentalinstitute.com

www.knotgroupdentalinstitute.com